Автор: Administrator
17.08.2017 00:00 - Обновлено 10.09.2017 19:34

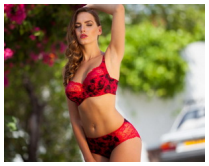

На сегодняшний день в продаже представлен широчайший ассортимент женского нижнего белья, как отечественных производителей, так и зарубежных. В число наиболее популярных брендов входит и прибалтийский бренд Orhideja (Орхидея) производящий качественное, красивое и соблазнительное нижнее белье. Ассортимент, который представлен данной маркой, очень широк, потому это белье пользуется большим спросом у женщин любого возраста.

И молодые девушки и женщины зрелого возраста могут подобрать себе белье от повседневного до изысканного, которое порадует высоким уровнем качества, комфортом в процессе носки и широкой цветовой гаммой.

Великолепное женское белье из Латвии

Дизайнеры бренда Orhideja (Орхидея) создавая модели нижнего белья стремятся достигнуть совершенства, гармонично соединяя в каждом изделии такие качества как комфорт и, конечно же, женственность. Модели марки Orhideja соответствуют современным тенденциям моды и представлены как в классических, так и в современных вариантах. Оригинальный дизайн изделий, высокое качество материалов, тончайшие кружева которые несут в себе женственность очарование и соблазн не оставят равнодушным ни одну женщину.

Особенности бренда

Представительницы прекрасного пола, обладающие пышными формами и большим размером груди, знают не понаслышке как сложно подобрать красивое белье, особенно бюстгальтер, который на теле сел бы комфортно. В ассортименте латвийского белья Orhideja (Орхидея) имеется широкий выбор моделей для женщин, которые сталкиваются с подобной проблемой. Белье безупречно смотрится на теле, бюстгальтера превосходно держат грудь и не вызывают дискомфорта.

Наряду с коллекциями бюстгальтеров и трусов, бренд Orhideja (Орхидея) предлагает своим покупательницам широкий выбор невероятно красивых и романтичных бюстье, боди, корсетов, а также купальников. В ассортименте компании представлены к продаже и модели утягивающего и корректирующего белья.